

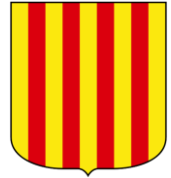

INTERNATIONAL POLICE ASSOCIATION (IPA)
Secció Espanyola – Comunitat Autònoma de Catalunya
Agrupació del Baix Llobregat

Organització no governamental (ONG) amb estatus consultiu (especial) davant el Consell Econòmic i Social de les Nacions Unides i amb estatus consultiu a l'Organització d'Estats Americans i la UNESCO



VIA VERDA GIRONA
Des d'Olot a Sant Feliu de Guixols
100 KM caminant en 4 etapes
Del 22 al 27 d'octubre de 2023

Què es la via verda?

Les vies verdes a Espanya són camins condicionats per al senderisme i el cicloturisme. Aquestes rutes es posen en servei en convertir antics traçats ferroviaris en desús o abandonats.

El Ferrocarril Girona-Olot va ser la principal artèria de comunicacions de les comarques de la Garrotxa, la Selva i el Gironès fins als anys seixanta. Un modest ferrocarril de via estreta (anomenat "carrilet" a Catalunya) de 54 Km de longitud.

El carrilet de Sant Feliu de Guíxols va ser, durant dècades, el mitjà de transport preferit pels gironins per acostar-se a les platges de Sant Feliu.

Avui el recorregut per les comarques del Gironès i del Baix Empordà permet descobrir uns paisatges mediterranis de singular bellesa.





INTERNATIONAL POLICE ASSOCIATION (IPA)

Secció Espanyola – Comunitat Autònoma de Catalunya

Agrupació del Baix Llobregat



Organització no governamental (ONG) amb estatus consultiu (especial) davant el Consell Econòmic i Social de les Nacions Unides i amb estatus consultiu a l'Organització d'Estats Americans i la UNESCO

Etales 1 y 2: Olot a Girona (50 km aprox)

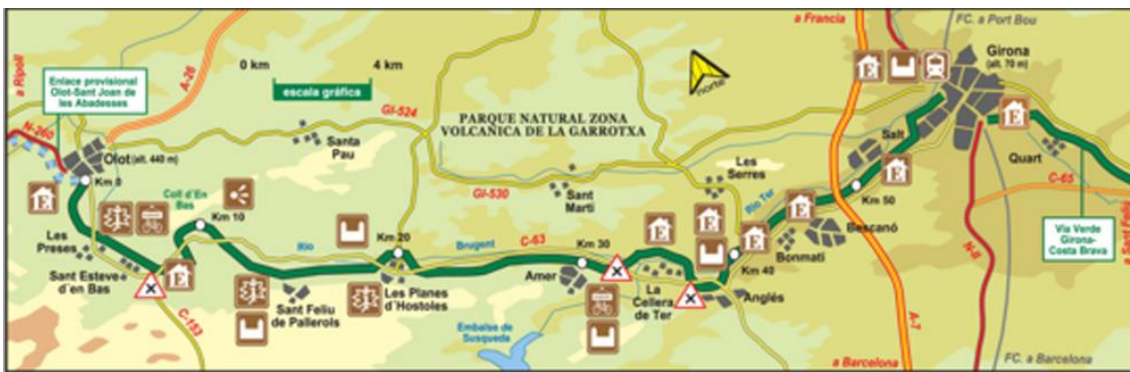

Primera etapa:
Olot a Les Planes d'Hostoles (25 km aprox.)



Segona etapa:
Les Planes d'Hostoles a Girona (25 km aprox.)



INTERNATIONAL POLICE ASSOCIATION (IPA)

Secció Espanyola – Comunitat Autònoma de Catalunya

Grupació del Baix Llobregat

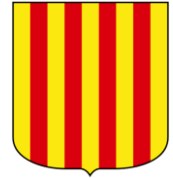

Organització no governamental (ONG) amb estatus consultiu (especial) davant el Consell Econòmic i Social de les Nacions Unides i amb estatus consultiu a l'Organització d'Estats Americans i la UNESCO

Etapes 3 y 4: de Girona a Sant Feliu de Guíxols (40 km aprox)

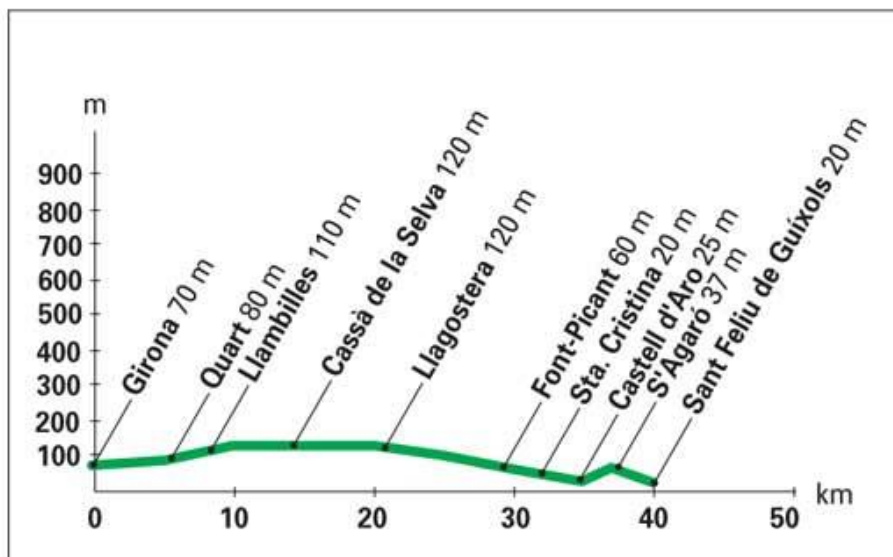

Tercera etapa:
Girona a Llagostera (20 km aprox.)



Quarta etapa:
Llagostera a Sant Feliu de Guíxols (20 km aprox.)



INTERNATIONAL POLICE ASSOCIATION (IPA) Secció Espanyola – Comunitat Autònoma de Catalunya Agrupació del Baix Llobregat

Organització no governamental (ONG) amb estatus consultiu (especial) davant el Consell Econòmic i Social de les Nacions Unides i amb estatus consultiu a l'Organització d'Estats Americans i la UNESCO



Casa rural: Mas Teixidor (Caldes de Malavella)

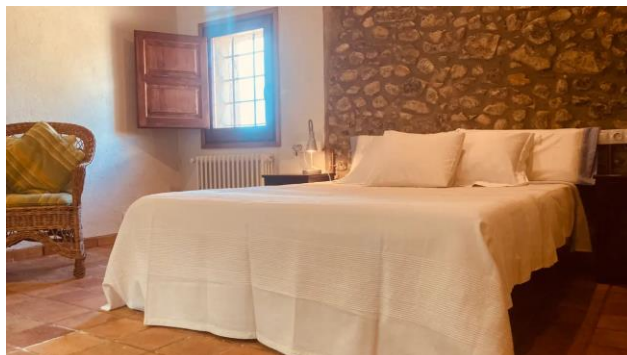



INTERNATIONAL POLICE ASSOCIATION (IPA)

Secció Espanyola – Comunitat Autònoma de Catalunya

Agrupació del Baix Llobregat

Organització no governamental (ONG) amb estatus consultiu (especial) davant el Consell Econòmic i Social de les Nacions Unides i amb estatus consultiu a l'Organització d'Estats Americans i la UNESCO



Programa i serveis inclosos en el preu:

1. Diumenge 22 d'octubre de 2023:

- ✓ De 16:00 h a 18:00 h: entrada a la casa rural
- ✓ De 18:00 h a 20:00 h: presentació de la via verda Olot – Sant Feliu de Guíxols, i sessió informativa de la 1a etapa
- ✓ 20:00 h: Sopar

2. Dilluns 23 d'octubre: Olot – Les Planes d'Hostoles

- ✓ 07:00 h: Bon dia. Avui serà una gran jornada
- ✓ 07:30 h: Esmorzar
- ✓ 08:00 h: Sortida en autocar cap a Olot (inici de la primera etapa)
- ✓ 09:00 h: Comencem a caminar
- ✓ 14:00 h: Dinar a Restaurant de Les Planes d'Hostoles
- ✓ 17:00 h: Ens recull l'autocar i ens porta a la casa rural
- ✓ 18:00 h: Arribem a Mas Teixidor: dutxa i descans
- ✓ 20:00 h: Sessió informativa de la 2^a etapa
- ✓ 21:00 h: Sopar

3. Dimarts 24 d'octubre: Les Planes d'Hostoles - Girona

- ✓ 07:00 h: Bon dia. Avui serà una gran jornada.
- ✓ 07:30 h: Esmorzar
- ✓ 08:00 h: Sortida en autocar cap a Les Planes d'Hostoles (inici de la segona etapa)
- ✓ 08:45 h: Comencem a caminar
- ✓ 14:00 h: Dinar a Restaurant de Girona
- ✓ 17:00 h: Ens recull l'autocar i ens porta a la casa rural
- ✓ 18:00 h: Arribem a Mas Teixidor: dutxa i descans
- ✓ 20:00 h: Sessió informativa de la 3^a etapa
- ✓ 21:00 h: Sopar

4. Dimecres 25 d'octubre: Girona - Llagostera

- ✓ 07:00 h: Bon dia. Avui serà una gran jornada.
- ✓ 07:30 h: Esmorzar
- ✓ 08:00 h: Sortida en autocar cap a Girona (inici de la tercera etapa)



INTERNATIONAL POLICE ASSOCIATION (IPA) **Secció Espanyola – Comunitat Autònoma de Catalunya** **Agrupació del Baix Llobregat**



Organització no governamental (ONG) amb estatus consultiu (especial) davant el Consell Econòmic i Social de les Nacions Unides i amb estatus consultiu a l'Organització d'Estats Americans i la UNESCO

- ✓ **08:30 h: Comencem a caminar**
- ✓ **14:00 h: Dinar a Restaurant de Llagostera**
- ✓ **17:00 h: Ens recull l'autocar i ens porta a la casa rural**
- ✓ **18:00 h: Arribem a Mas Teixidor: dutxa i descans**
- ✓ **20:00 h: Sessió informativa de la 4^a etapa**
- ✓ **21:00 h: Sopar**

5. Dijous 26 d'octubre: Llagostera – Sant Feliu de Guíxols

- ✓ **07:00 h: Bon dia. Avui serà una gran jornada.**
- ✓ **07:30 h: Esmorzar**
- ✓ **08:30 h: Sortida en autocar cap a Llagostera (inici de la quarta i última etapa)**
- ✓ **08:45 h: Comencem a caminar**
- ✓ **14:00 h: Dinar a Restaurant de Sant Feliu de Guíxols**
- ✓ **17:00 h: Ens recull l'autocar i ens porta a la casa rural**
- ✓ **18:00 h: Arribem a Mas Teixidor: dutxa i descans**
- ✓ **20:00 h: Reconeixement als participants: medalla finisher i diploma commemoratiu.**
- ✓ **21:00 h: Sopar**

6. Divendres 27 d'octubre:

- ✓ **De 08:00 h a 09:00 h: Esmorzar**
- ✓ **De 09:00 h a 13:00 h: Estància lliure a la casa**
- ✓ **13:00 h: check-out**





INTERNATIONAL POLICE ASSOCIATION (IPA) Secció Espanyola – Comunitat Autònoma de Catalunya Agrupació del Baix Llobregat



Organització no governamental (ONG) amb estatus consultiu (especial) davant el Consell Econòmic i Social de les Nacions Unides i amb estatus consultiu a l'Organització d'Estats Americans i la UNESCO

Preu total per persona: 695 euros

Preu total socis IPA: 645 euros

El preu inclou:

- Estada de 5 nits a la casa rural
- 5 esmorzars i els 5 sopars a la casa rural
- 4 àpats a restaurants de final de cada etapa
- Traslats d'autocar a inici de ruta i recollida i tornada a la casa rural

El preu NO inclou:

- Qualsevol altre concepte o servei no descrit a "El preu inclou"

FORMULARI D'INSCRIPCIÓ:

Nom:
Cognoms:
Correu electrònic:
Telèfon:
Data de naixement:
Municipi de residència:
Número de soci/a IPA:

Inscripcions a l'email: esports@ipabaix.es

Un cop rebuda la inscripció se'ls comunicarà si estan admesos i s'indica la forma de pagament.

Per consultes: 639.254.377 (Miquel)

